洲本市地域交流拠点施設リノベーション事業

1)着工までのフロー

1-1｜洲本市元町リサーチ

1-2｜古民家実測

5月 6月 7月 8月

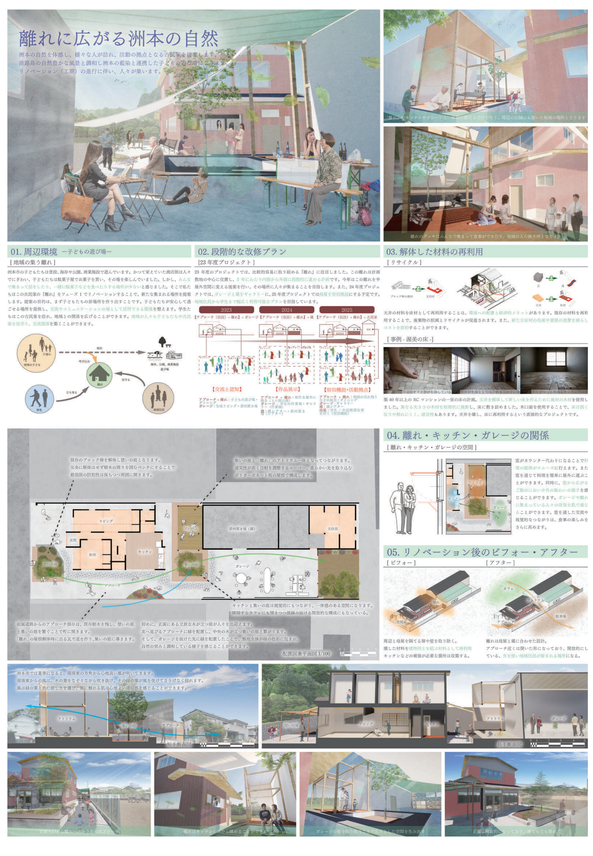

5月 6月 7月 8月

5月 6月 7月 8月

5月 6月 7月 8月

1-3｜現地でのプレゼン

2)作業風景

3)メディアへの掲載

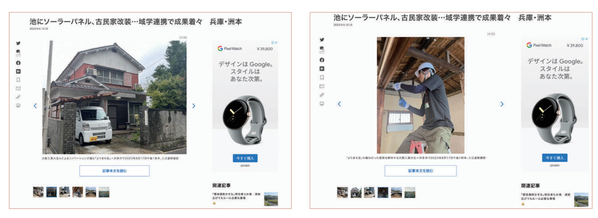

5月 6月 7月 8月

4)今後の方針

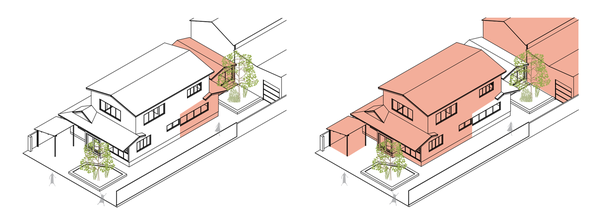

〈2023年度工事〉 〈2024・2025年度工事予定〉